ГЕНЕРАЛЬНЫЙ ПЛАН МУНИЦИПАЛЬНОГГО ОБРАЗОВАНИЯ - ЛАСКАРИХИНСКОЕ СЕЛЬСКОЕ ПОСЕЛЕНИЕ КИНЕШЕМСКОГО МУНИЦИПАЛЬНОГО РАЙОНА ИВАНОВСКОЙ ОБЛАСТИ

Карта территорий, подверженных риску возникновения чрезвычайных ситуаций природного и техногенного характера
М 1:10 000

УСЛОВНЫЕ ОБОЗНАЧЕНИЯ

проект. сущ.

ГРАНИЦЫ

- Граница субъекта Российской Федерации
- Граница муниципального района
- Граница сельского поселения
- Граница населенного пункта

ЗЕМЛИ ПО КАТЕГОРИЯ

- Земли населенных пунктов
- Земли сельскохозяйственного назначения
- Земли промышленности, энергетики, транспорта, связи, радиовещания, телевидения, информатики, земли для обеспечения космической деятельности, земли обороны, безопасности и земли иного специального назначения
- Земли лесного фонда

ГИДРОГРАФИЯ

- Водоем(озеро, пруд, обводненный карьер)
- Водоток (река,ручей, канал)

ОБЪЕКТЫ ТРАНСПОРТНОЙ ИНФРАСТРУКТУРЫ

Автомобильные дороги

- Автомобильные дороги регионального или межмуниципального значения
- Автомобильные дороги местного значения

ОБЪЕКТЫ ТРУБОПРОВОДНОГО ТРАНСПОРТА И ИНЖЕНЕРНОЙ ИНФРАСТРУКТУРЫ

Исскуственные дорожные сооружения

- Электрическая подстанция 35 кВ
- Трансформаторная подстанция (ТП)

Линии электропередачи (ЛЭП)

- Линии электропередачи 35 кВ
- Линии электропередачи 10 кВ

Распределительные трубопроводы для транспортировки газа

проект.

- Газопровод распределительный

Объекты теплоснабжения

- Источник тепловой энергии

Объекты водоснабжения

- Водонапорная башня
- Артезианская скважина

Объекты утилизации, обезвреживания, размещения отходов производства и потребления

- Объект утилизации, уничтожения биологических отходов (скотомогильник действующий)
- Объект утилизации, уничтожения биологических отходов (скотомогильник закрытый)

Места погребения

- Кладбище

Объекты государственной системы наблюдений за состоянием окружающей среды

- Стационарный пункт наблюдений за состоянием окружающей природной среды, ее загрязнением

ТЕРРИТОРИИ, ПОДВЕРЖЕННЫЕ РИСКУ ЧС ПРИРОДНОГО И ТЕХНОГЕННОГО ХАРАКТЕРА

Территории, подверженные риску возникновения ЧС природного характера
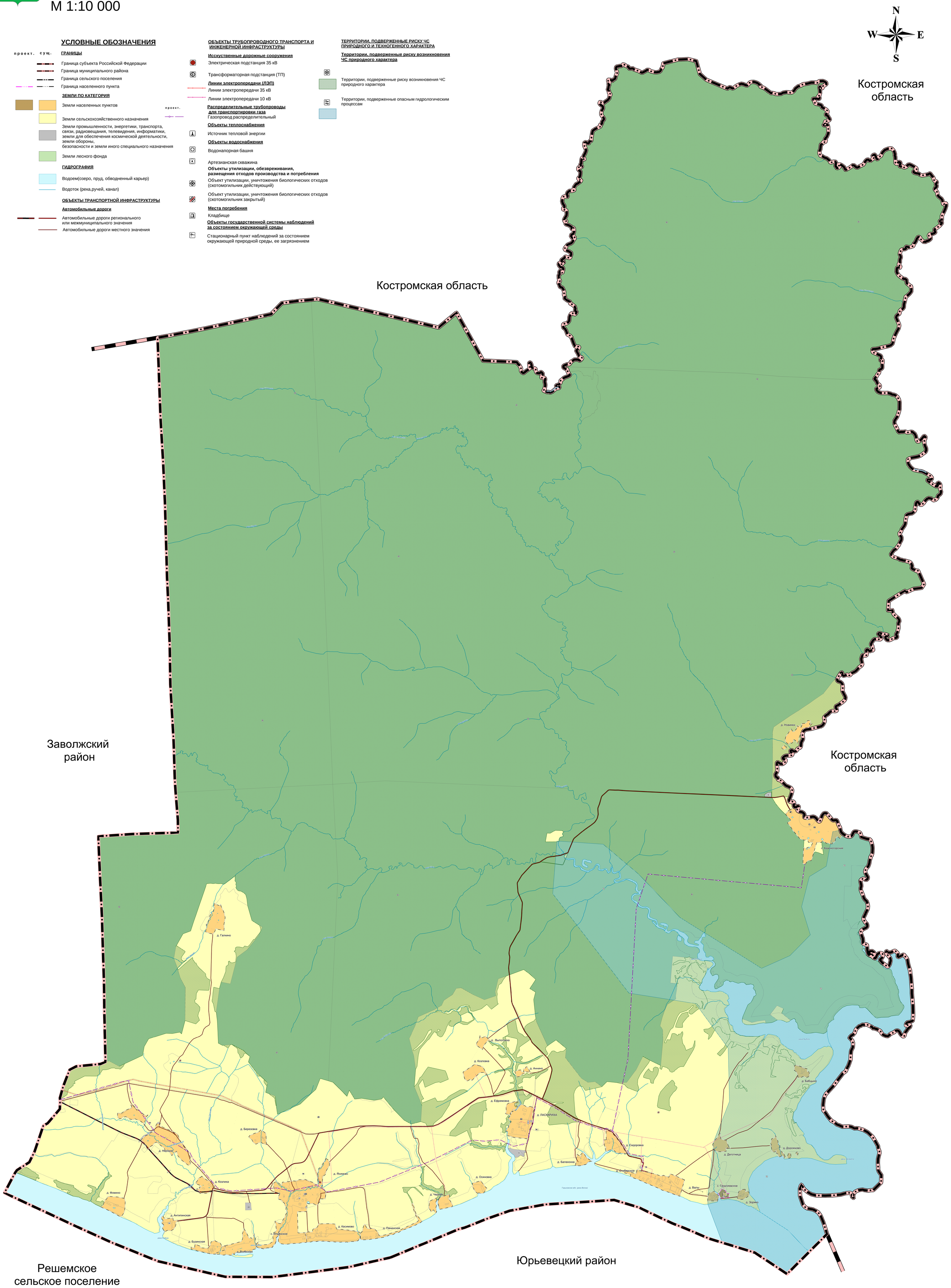
- Территории, подверженные риску возникновения ЧС природного характера
- Территории, подверженные опасным гидрологическим процессам